POR FAVOR, LEER CUIDADOSAMENTE ANTES DE UTILIZAR EL PRODUCTO, NOS RESERVAMOS EL DERECHO DE REALIZAR ACTUALIZACIONES SIN PREVIO AVISO. CONSULTAR LA VERSIÓN MAS RECIENTE EN WWW.ILLUX.COM.MX
PUEDE VISITAR NUESTRO CANAL DE YOUTUBE ILLUX.MX EN DONDE ENCONTRARÁ VIDEOS PASO A PASO DE CÓMO INSTALAR NUESTROS PRODUCTOS; EN CASO DE NO ENCONTRAR EL PRODUCTO, ENVIENOS UN CORREO A INFO@ILLUX.COM.MX

MANUAL DE INSTALACIÓN

LÁMPARA T8 LED
USO INTERIOR

MODELOS QUE APLICA.
FL-10T8.18MV / FL-10T8.18MV60 / FL-10T8.18MV65

PRECAUCIÓN.
- Lea cuidadosamente las instrucciones de instalación a fin de garantizar el funcionamiento óptimo del producto y evitar riesgos durante su colocación.
- Esta lámpara está diseñada para uso interior, evite la presencia de humedad en todo momento.
- Este producto contiene elementos de vidrio, precaución al desempacar y manipular.
- Las porciones de la lámpara pueden calentarse al grado de ocasionar severas quemaduras.

INSTRUCCIONES DE INSTALACIÓN.
1. Verifique que el voltaje disponible sea el adecuado para la operación de la luminaria, desconecte la corriente eléctrica del circuito antes de la instalación.
2. Retire las cubiertas existentes de la luminaria de acuerdo con las instrucciones del fabricante. De ser necesario retire con cuidado las lámparas anteriores y deséchelas.
3. Corte los cables conectados al balasto, y elimine el balasto (y el motor de arranque si está presente). Elimine el lastre.
4. Si corresponde, reemplace los portalámparas en el extremo de alimentación con portalámparas sin derivación.
5. Conecte la línea (L) desde la fuente de alimentación al portalámparas sin derivación "L In". Diagrama **A**.
6. Conecte el punto neutro (N) desde la fuente de alimentación al portalámparas "No derivado".
7. Si instala un solo tubo conecte el cable de la línea (L) por separado en "L" desde el portalámparas a la fuente principal y conecte ese cable a "L " en el tubo adyacente. Diagrama **B**.
8. Si instala más de una lámpara, conecte el cable N por separado a la "salida neutral" del portalámparas de la fuente principal y conecte ese cable a "Neutral IN" en el tubo adyacente. Diagrama **C**.
9. Repita este proceso para las lámparas adicionales.
10. Instale las lámparas con las marcas L y N en el extremo del soporte con cable de la lámpara.
11. Este tipo de lámpara solo se conecta de un extremo, el extremo con marcas L y N (logo illux). No conecte el cable opuesto extremo del portalámparas.
12. Restablezca la corriente eléctrica una vez que se haya completado la instalación.

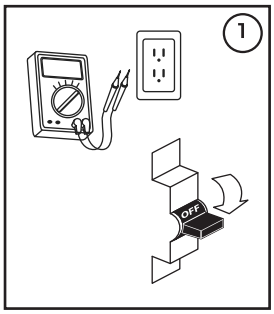

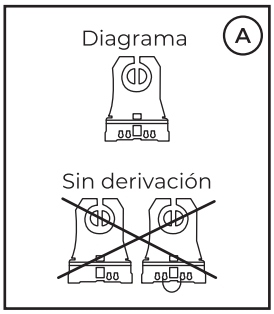

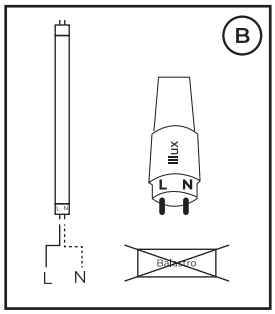

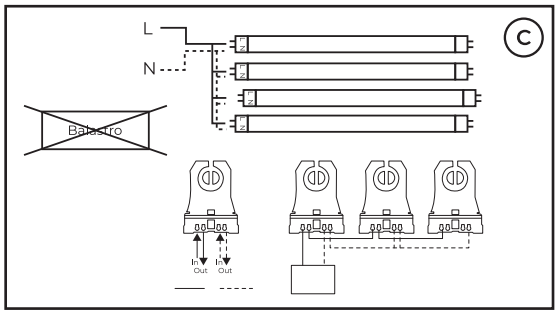

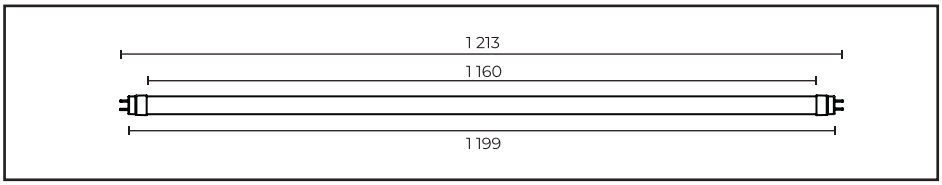

ESPECIFICACIONES ELÉCTRICAS.
LÁMPARA: T8 LED
BASE: G13
POTENCIA: 18 W
FRECUENCIA: 60 Hz
VOLTAJE: 100 - 277 V~
AMPERAJE: 0.18 - 0.06 A
Para conexiones de alimentación,
utilice conductores adecuados para 90 °C
Temp. ambiente máx. de operación -20 °C a +45 °C

Teléfono de atención a clientes:
55 5355 9797
www.illux.com.mx

IMPORTADO Y COMERCIALIZADO POR:
ILLUX DE MÉXICO, S.A. DE C.V.
RECURSOS PETROLEROS 11, BODEGA 6 Y 7,
COL. INDUSTRIAL LA LOMA,TLALNEPANTLA DE BAZ,
ESTADO DE MÉXICO, MÉXICO. C.P. 54070

Hecho en China

NOM

Última modificación: 06/09/2023