POR FAVOR, LEER CUIDADOSAMENTE ANTES DE UTILIZAR EL PRODUCTO, NOS RESERVAMOS EL DERECHO DE REALIZAR ACTUALIZACIONES SIN PREVIO AVISO. CONSULTAR LA VERSIÓN MAS RECIENTE EN WWW.ILLUX.COM.MX
PUEDE VISITAR NUESTRO CANAL DE YOUTUBE ILLUX.MX EN DONDE ENCONTRARÁ VIDEOS PASO A PASO DE CÓMO INSTALAR NUESTROS PRODUCTOS; EN CASO DE NO ENCONTRAR EL PRODUCTO, ENVIENOS UN CORREO A INFO@ILLUX.COM.MX

MANUAL DE INSTALACIÓN

LUMINARIA DE EMPOTRAR DIRIGIBLE OPERA LÁMPARA AR-111
USO INTERIOR

MODELOS QUE APLICA.
TH-4206.B

PRECAUCIÓN.
- Lea cuidadosamente las instrucciones de instalación a fin de garantizar el funcionamiento óptimo del producto y evitar riesgos durante su colocación.
- Este producto está diseñado para uso interior, evite la presencia de humedad en todo momento.
- Los focos y porciones del producto pueden calentarse al grado de ocasionar severas quemaduras.
- Es recomendable que un electricista calificado sea consultado para la instalación de este producto.

INSTRUCCIONES DE INSTALACIÓN.
1. Verificar que el voltaje disponible sea el adecuado para la operación de la luminaria y desconectar la corriente eléctrica del circuito antes de la instalación.
2. Identificar las dimensiones de la luminaria, sus componentes y el área en donde será colocada.
3. Realizar un corte de acuerdo al perímetro posterior de la luminaria.
4. Conectar el cableado a la terminal eléctrica:
   Conectar el cable negro al positivo. Conectar el cable blanco al neutro. Conectar el cable (verde o desnudo) o terminal dedicada a la tierra física.
5. Insertar al plafón el cuerpo de la luminaria. Aflojar las pestañas laterales y presionarlas para empotrarlo en el plafón. Conectar la lámpara a la base ya acoplada a la alimentación. Verificar que no quede ningún cable por fuera o machucado.
6. Remover el seguro localizado dentro del anillo central de la luminaria.
7. Conectar la base de la lámpara a las terminales correspondientes e insertarla en el anillo, fijándolo con el seguro.
8. Restablecer la corriente eléctrica y probar el correcto funcionamiento de la luminaria.

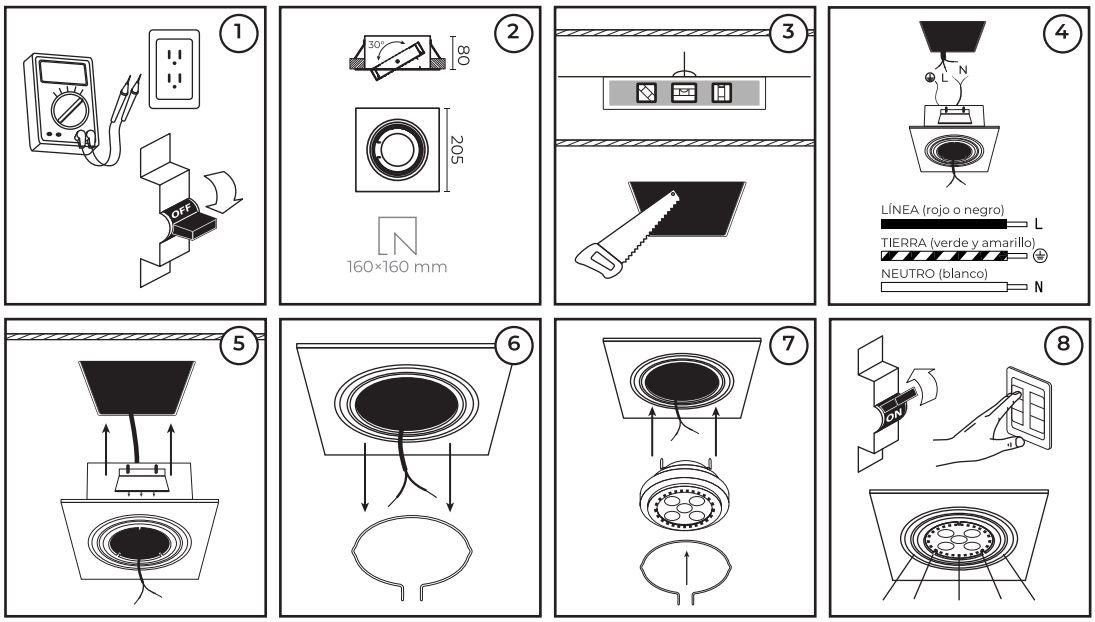

ESPECIFICACIONES ELÉCTRICAS.
Lámpara: AR-111 LED (No incluida)
Potencia: 50 W máx
Frecuencia: 60 Hz
Voltaje: 127 V~
Amperaje: 0.39 A
Requiere driver para bajo voltaje
Para conexiones de alimentación, utilice conductores adecuados para 90 °C
Temp. ambiente máx. de operación 60 °C

NOM

Hecho en China

Última modificación: 26/09/2023

Teléfono de atención a clientes:
(55) 5355 9797
www.illux.com.mx

IMPORTADO Y COMERCIALIZADO POR:
Illux de México, S.A. de C.V.
Recursos Petroleros 11, Bodega 6 y 7,
Col. Industrial La Loma, Tlalnepantla de Baz,
Estado de México, México. C.P. 54070