POR FAVOR LEER CUIDADOSAMENTE ANTES DE UTILIZAR EL PRODUCTO

MANUAL DE INSTALACIÓN

The Collection by illux

LUMINARIO DE SOBREPONER EN MURO
OPERA LÁMPARA LED OSRAM 3030
USO EXTERIOR

MODELOS QUE APLICA.
ML-2006.G

PRECAUCIÓN.
- Lea cuidadosamente las instrucciones de instalación a fin de garantizar el funcionamiento óptimo del producto y evitar riesgos durante su colocación.
- Los focos y porciones del luminario pueden calentarse al grado de ocasionar severas quemaduras.
- Es recomendable que un electricista calificado sea consultado para la instalación de este producto.

INSTRUCCIONES DE INSTALACIÓN.
1. Verificar que el voltaje disponible sea el adecuado para la operación del luminario y desconectar la corriente eléctrica.
2. Identificar el área en donde se colocará el luminario y desmontar la base del luminario.
3. Realizar las perforaciones de acuerdo a los orificios de la base y fijarla mediante taquetes y tornillos.
   Conectar el cableado: Primario (127 V~) conectar el cable correspondiente al positivo (“L”) y al neutro (“N”).
4. Colocar la cubierta del luminario sobre su base.
5. Fijar el luminario con la ayuda de una llave Allen.
6. Restablecer la corriente eléctrica y comprobar el correcto funcionamiento del luminario.

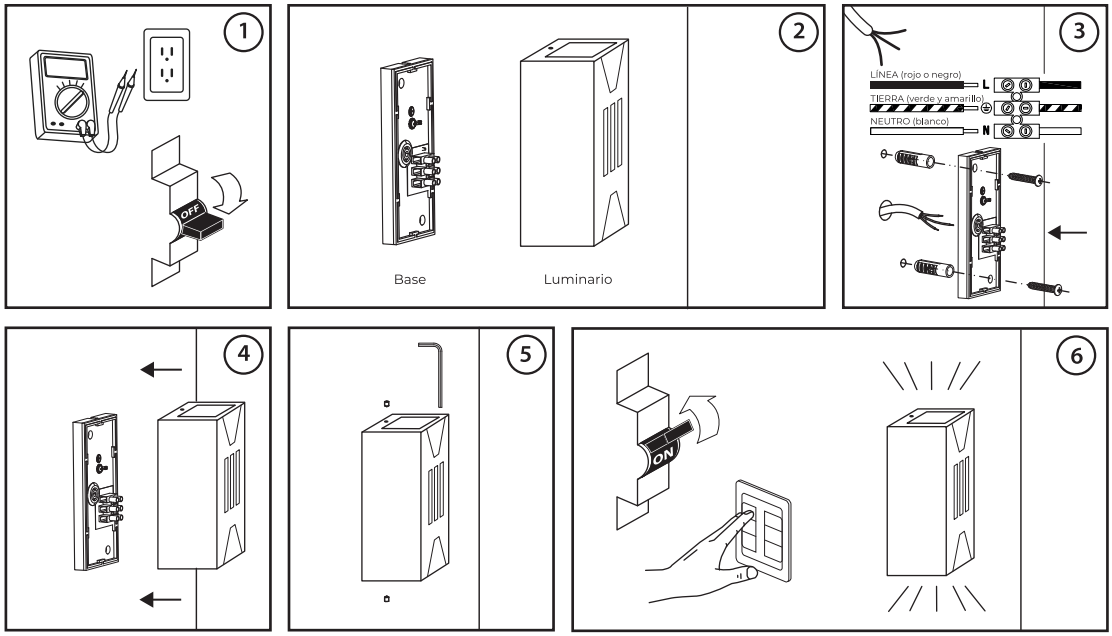

ESPECIFICACIONES ELÉCTRICAS.
Lámpara: LED OSRAM 3030
Potencia: 2 x 3 W
Frecuencia: 50/60 Hz
Voltaje: 100 - 277 V~
Amperaje: 0.06 - 0.02 A
Driver incluido.
Para conexiones de alimentación,
utilice conductores adecuados para 90 °C
Temp. ambiente máx. de operación -30 °C a +45 °C

NOM

illux
Origen del producto: CHINA

Teléfono de atención a clientes:
(55) 5355 9797
www.illux.com.mx

IMPORTADO Y COMERCIALIZADO POR:
Illux De México S.A. De C.V.
Temazcal 21-b, Col. La Loma
Tlalnepantla De Baz,
Estado De México,
C.P. 54060.